



भारत सरकार  
Government of India



भारतीय विशिष्ट पहचान प्राधिकरण  
Unique Identification Authority of India

नामांकन क्रम/ Enrolment No.: 0604/05701/00410

Download Date: 01/12/2020

To  
मानसी प्रशांत म्हात्रे  
Manasi Prashant Mhatre  
D/O Prashant Mhatre  
Near Samadhan Hotel, Joshi Wadi, Mahim  
D-11, Ravji Sojpal Chawl, T.H.Kataria Marg, Bhagat Galli  
mumbai  
Mumbai Maharashtra - 400016  
9167194625

Issue Date: 19/06/2019

Signature Not Verified  
DIGITAL SIGNATURE  
AUTHORITY OF INDIA  
Date: 2019.06.19 11:17:18

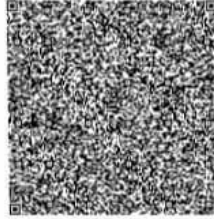

आपका आधार क्रमांक / Your Aadhaar No. :

6985 3856 9423

VID : 9111 3418 4754 2844

मेरा आधार, मेरी पहचान



भारत सरकार  
Government of India



Download Date: 01/12/2020



मानसी प्रशांत म्हात्रे  
Manasi Prashant Mhatre  
जन्म तिथि/DOB: 25/11/1994  
महिला/ FEMALE

Issue Date: 19/06/2019

6985 3856 9423

VID : 9111 3418 4754 2844

मेरा आधार, मेरी पहचान



Government of India

सूचना

- आधार पहचान का प्रमाण है, नागरिकता का नहीं।
- स्मार्ट QR कोड / ऑफलाइन XML / ऑनलाइन ऑथेंटिकेशन से पहचान प्रमाणित करें।
- यह एक इलेक्ट्रॉनिक प्रक्रिया द्वारा बना हुआ पत्र है।

INFORMATION

- **Aadhaar** is a proof of identity, not of citizenship.
- Verify identity using Secure QR Code/ Offline XML/ Online Authentication.
- This is electronically generated letter.

- आधार देश भर में मान्य है।
- आधार कई सरकारी और गैर सरकारी सेवाओं को पाना आसान बनाता है।
- आधार में मोबाइल नंबर और ईमेल ID अपडेट रखें।
- आधार को अपने स्मार्ट फोन पर रखें, mAadhaar App के साथ।
- **Aadhaar** is valid throughout the country.
- **Aadhaar** helps you avail various Government and non-Government services easily.
- Keep your mobile number & email ID updated in **Aadhaar**.
- Carry Aadhaar in your smart phone – use **mAadhaar** App.



भारतीय विशिष्ट पहचान प्राधिकरण  
Unique Identification Authority of India



पता:

D/O प्रशांत म्हात्रे, डी-११, रावजी सोजपाल चawl,  
टी.एच.कटारिया मार्ग, भगत गल्ली, समाधान होटल जवळ,  
जोशी वाडी, माहीम, मुंबई, मुंबई,  
महाराष्ट्र - 400016

Address:

D/O Prashant Mhatre, D-11, Ravji Sojpal  
Chawl, T.H.Kataria Marg, Bhagat Galli, Near  
Samadhan Hotel, Joshi Wadi, Mahim,  
mumbai, Mumbai,  
Maharashtra - 400016

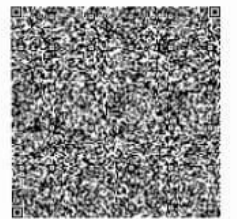

6985 3856 9423

VID : 9111 3418 4754 2844

1947 | help@uidai.gov.in | www.uidai.gov.in