

आयकर विभाग

INCOME TAX DEPARTMENT



भारत सरकार

GOVT. OF INDIA



नाम / Name  
SHIVANI PANDEY

स्थायी लेखा संख्या कार्ड

Permanent Account Number Card

BSLPP6409A

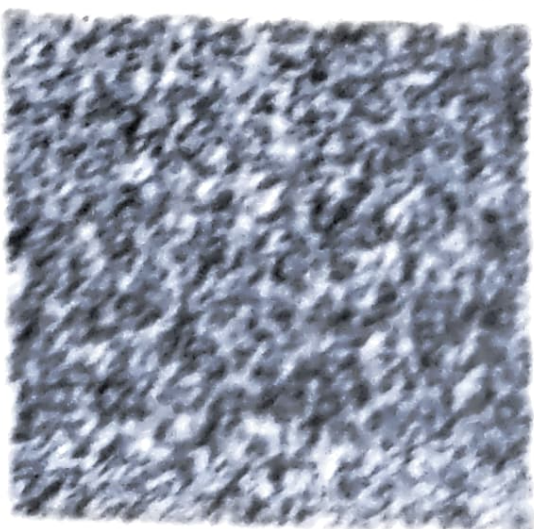

पिता का नाम / Father's Name  
SHIV KUMAR PANDEY

जन्म की तिथि /  
Date of Birth

20/10/1987

हस्ताक्षर / Signature

Shivani

10282019



**इस कार्ड के खोने/पाने पर कृपया सूचित करें/अह्वारें:**

असहकर पैन सेवा इकाई, एन एस डी एल

5 वीं मंजिल, मंत्री स्टर्लिंग,

प्लॉट नं. 341, सर्वे नं. 997/8,

मॉडल कॉलोनी, दीप बांगला चौक के पास,

पुणे - 411 016.



***If this card is lost / someone's lost card is found,  
please inform / return to :***

Income Tax PAN Services Unit, NSDL

5th Floor, Mantri Sterling,

Plot No. 341, Survey No. 997/8,

Model Colony, Near Deep Bungalow Chowk,

Pune - 411 016.

Tel: 91-20-2721 3080, Fax: 91-20-2721 8081

e-mail: [nsdlinfo@nsdl.co.in](mailto:nsdlinfo@nsdl.co.in)