

आयकर विभाग
INCOME TAX DEPARTMENT



भारत सरकार
GOVT. OF INDIA



स्थायी लेखा संख्या कार्ड
Permanent Account Number Card

FCJPM5681P

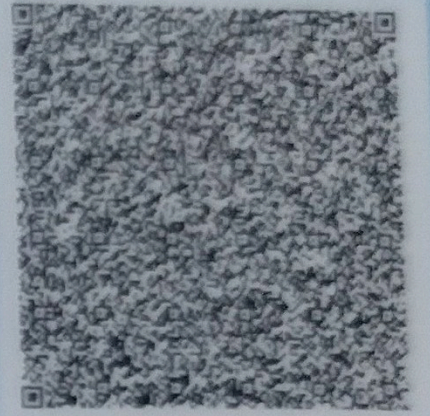

नाम / Name
SMRITI MISHRA

पिता का नाम / Father's Name
MANOJ KUMAR MISHRA

जन्म की तारीख /
Date of Birth
16/01/2000

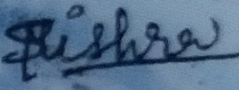
हस्ताक्षर / Signature

15122018

इस कार्ड के खोने/पाने पर कृपया सूचित करें/लौटाएं:

आयकर पैन सेवा इकाई, एन एस डी एल
चौथी मंजिल, मंत्री स्टर्लिंग,
प्लॉट नं. 341, सर्वे नं. 997/8,
मॉडल कालोनी, दीप बंगला चौक के पास,
पुणे - 411 016.

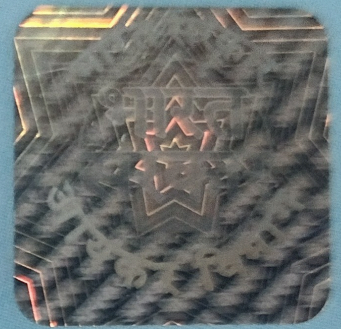

*If this card is lost / someone's lost card is found,
please inform / return to :*

Income Tax PAN Services Unit, NSDL
4th Floor, Mantri Sterling,
Plot No. 341, Survey No. 997/8,
Model Colony, Near Deep Bungalow Chowk,
Pune - 411 016.

Tel: 91-20-2721 8080, Fax: 91-20-2721 8081
e-mail: tininfo@nsdl.co.in