

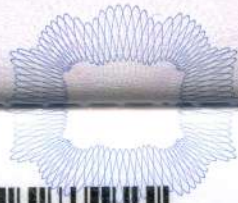

X  
4  
4  
9  
3  
9  
5  
0

पिता / कानूनी अभिभावक का नाम / Name of Father / Legal Guardian

SETH BHAVESH PRAFULCHANDRA

माता का नाम / Name of Mother

DIPTI BHAVESH SHETH

पति या पत्नी का नाम / Name of Spouse

घर / Address

V 1026 PANDITHAN TEMPLE ROAD

SHERWADI PARAMBU MATTANCHERRY, ERNAKULAM

PIN: 682002, KERALA, INDIA

पुराने पासपोर्ट का नं. और इसके जारी होने की तिथि एवं स्थान / Old Passport No. with Date and Place of Issue

22659717

23/06/2014

DUBAI

फाइल नं. / File No.

UE2075185173924



X4493950

X  
4  
4  
9  
3  
9  
5  
0

دولة الامارات العربية المتحدة  
UNITED ARAB EMIRATES



إقامة  
RESIDENCE



دبي  
Dubai

جهة الاصدار :  
Place of Issue

رقم الهوية :  
784199506864307

الرقم الموحد :  
U.I.D.No

201/2005/3032449

الملف :  
File

X4493950

رقم الجواز :  
Passport No

عدد المرافقين :  
Accompanied by

تانفي بهافيش شيت

الإسم :  
Name

TANVI BHAVESH SHETH

الطالب - الطالبة / غير مسموح للعمل  
STUDENT / NOT ALLOWED TO WORK

المهنة :  
Profession

ديپتي بهافيش شيت بر ابهو داس جايشاند

DIPTI BHAVESH SHETH PRABHUDAS JAICHAND

الكفيل :  
Sponsor

2026/04/02

تاريخ الانتهاء :  
Expiry Date

2024/04/03

تاريخ إصدار الإقامة :  
Issue Date



التوقيع :  
Sign.